

BUMDES MJM

BADAN USAHA MILIK DESA

MAJU JAYA MAKMUR

Desa Bringinbendo
Kec. Taman - Kab. Sidoarjo



PROFIL

Nama : **BUMDES MJM (Maju Jaya Makmur)**

Alamat kantor : Kantor Balai Desa Bringinbendo
Jl. Industri No.250 RT 009 RW 006, Bringinbendo

E-mail : bumdesmajujayamakmur@gmail.com

Kontak Layanan : 0857.0737.8094

Dasar Hukum : **PERATURAN DESA NOMOR: 05 TAHUN 2021**
PENGESAHAN MENKUMHAM NOMOR: AHU-04566.AH.01.33.TAHUN 2022

NPWP : **60.141.404.8-603.000 (BUMDES MAJU JAYA MAKMUR)**

Pelantikan : 28 Juni 2021



BUMDES MJM
Bumdes Maju - Bantu Desa Cepat Maju
Kontak Layanan : 0857.0737.8094



IZIN PENGESAHAN KEMENKUMHAM RI



KEMENTERIAN HUKUM DAN HAK ASASI MANUSIA REPUBLIK INDONESIA

SERTIFIKAT PENDAFTARAN PENDIRIAN BADAN HUKUM

NOMOR: AHU-04566.AH.01.33.TAHUN 2022

BUM Desa MAJU JAYA MAKMUR BRINGINBENDO

Berkedudukan di
Desa Bringinbendo
Kecamatan Taman
Kabupaten Sidoarjo
Provinsi Jawa Timur

telah terdaftar sebagai badan hukum yang tercatat dalam pangkalan data Direktorat Jenderal Administrasi Hukum Umum. Sertifikat ini berlaku sejak tanggal diterbitkan.



Jakarta, 14 Juni 2022

a.n Menteri Hukum dan Hak Asasi Manusia
Direktur Jenderal Administrasi Hukum Umum

Tembusan:
Menteri Desa, Pembangunan Daerah Tertinggal dan Transmigrasi

Diunduh pada tanggal 15 Juni 2022

Sebagaimana hasil verifikasi Sistem Informasi Desa Nomor 3515132008-1-004766
Kementerian Desa, Pembangunan Daerah Tertinggal dan Transmigrasi

BUMDES MJM

Bumdes Maju - Bantu Desa Cepat Maju
Kontak Layanan : 0857.0737.8094



KODE USAHA TPS 3R BRINGINBENDO YANG TERDAFTAR BERDASAR KBLI

38110 PENGUMPULAN SAMPAH TIDAK BERBAHAYA

Kelompok ini mencakup pengumpulan sampah padat yang tidak berbahaya dalam suatu daerah, misalnya pengumpulan sampah rumah tangga dan usaha dengan menggunakan tempat sampah, tempat sampah beroda, kontainer sampah dan lain-lain yang meliputi campuran bahan-bahan yang dapat dipulihkan, pengumpulan bahan-bahan yang dapat didaur ulang, pengumpulan minyak dan lemak masak bekas pakai dan pengumpulan sampah dari tempat sampah di tempat umum. Termasuk juga usaha pengumpulan sampah konstruksi dan pembongkaran bangunan, pengumpulan dan pembersihan runtuhan atau puing, pengumpulan sampah dari pabrik tekstil dan pengoperasian pos pemindah sampah untuk sampah yang tidak berbahaya.

38211 PENGELOLAAN DAN PEMBUANGAN SAMPAH TIDAK BERBAHAYA

Kelompok ini mencakup usaha pengopersian lahan untuk pembuangan sampah yang tidak berbahaya, pembuangan sampah yang tidak berbahaya melalui pembakaran atau metode lain dengan atau tanpa menghasilkan produk berupa listrik atau uap, bahan bakar substitusi, biogas, abu atau produk ikutan lainnya untuk kegunaan lebih lanjut, dan sebagainya dan pengelolaan sampah organik untuk pembuangan.

38212 PRODUKSI KOMPOS SAMPAH ORGANIK

Kelompok ini mencakup usaha produksi kompos dari sampah organik dan abu tanaman (pupuk alam organik).

STRUKTUR PENGURUS

PENASEHAT/KOMISARIS	: Soleh Dwi Cahyono (Kepala Desa Bringinbendo)
DEWAN PENGAWAS	: Suryo Aji Dewantoro (Ketua) Rokhman (Wakil Ketua) Ardian Kiswidayanto (Sekretaris) Mochammad Jaini (Anggota) Pujianto Putra Try Marsimoro (Anggota)
DIREKTUR	: Arif Fatkur Rohman, ST.MMT.
SEKRETARIS	: Ivan Yudistira, ST.
BENDAHARA	: Iin Dwi Lestari, SH.
KEPALA UNIT TPS 3R	: M. Herry Julianto, SH.
KEPALA UNIT PUJASERA	: Jaka Sudarno
KEPALA UNIT PARKIRAN	: Jaka Sudarno

STRUKTUR PENGURUS BUMDES MJM (MAJU JAYA MAKMUR) DESA BRINGINBENDO

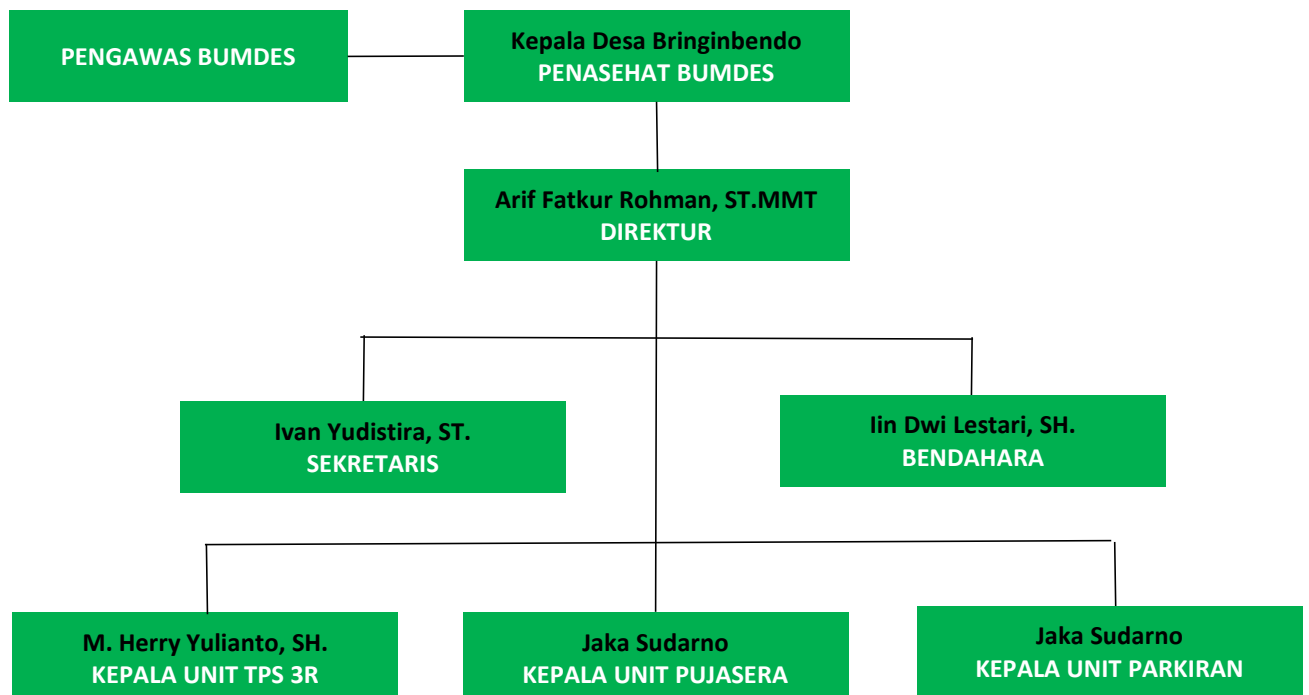

PROFIL UNIT USAHA DAN LAYANAN

Untuk mengembangkan kegiatan usahanya, BUMDES MJM membentuk dan menjalankan unit-unit usaha sesuai potensi dan sumber daya yang dimiliki desa. Adapun unit-unit usaha tersebut meliputi:

1. UNIT TPS 3R BRINGINBENDO
2. UNIT PUJASERA MJM
3. UNIT PARKIRAN BUMDES



NAMA & LOGO UNIT	PROFIL	KETERANGAN
	Deskripsi	<p>Adalah perusahaan layanan pengambilan dan pengelolaan sampah yang merupakan unit usaha BUMDES MJM BRINGINBENDO yang dalam pengelolaan sampahnya menggunakan metode 3R (reuse, reduce, recycle) dimana tidak ada sampah residu yang dibuang/dikirim ke TPA.</p> <ul style="list-style-type: none"> ■ Sampah organik dipilah agar memiliki nilai tambah dengan digunakan dalam kegiatan usaha budidaya maggot dan pupuk kompos (dalam pengembangan) ■ Sampah an-organik yang punya nilai jual dipilah untuk dijual ■ Sampah an-organik yang tidak punya nilai jual dibakar dengan metode yang meminimalkan polusi dan dampak lingkungan
	Layanan	Pengambilan dan pengelolaan sampah rumah tangga, pasar, PKL, dan industri
	Segmen Layanan	<ol style="list-style-type: none"> 1. Rumah tangga 2. Pasar 3. Toko/PKL 4. Pabrik/perusahaan
	Jam Operasional	<p>Senin-Sabtu : 07.00 - 16.00 wib Minggu : 07.00 - 12.00 wib Pengambilan sampah 2-3 kali per pekan</p>
	Kapasitas Layanan	<p>Saat ini mampu melayani dan mengelola sampah rata-rata 4 ton/hari dengan rincian pelanggan:</p> <ul style="list-style-type: none"> ■ 400+ sampah rumah tangga ■ 7 perusahaan/pabrik ■ 4 PKL pasar ■ 3 mobil sampah <p>Untuk pengembangan ke depan, lahan yang ada mampu menampung kapasitas sampah 10-12 ton/hari dengan target rincian pelanggan:</p> <ul style="list-style-type: none"> ■ 1500+ sampah rumah tangga ■ 25 perusahaan/pabrik ■ 50 PKL pasar
	Masa usaha	Beroperasi sejak 1 September 2021
	Alamat	Area selatan persawahan Dusun Bendo
Kontak Layanan	0822.2039.1459 (P. July)	

BUMDES MJM

Bumdes Maju - Bantu Desa Cepat Maju

Kontak Layanan : 0857.0737.8094



	Deskripsi	Adalah perusahaan penyedia dan pengelolaan stand-stand PKL makanan minuman yang merupakan unit usaha BUMDES MJM BRINGINBENDO.
	Layanan	<ol style="list-style-type: none"> 1. Dine-in (makan di tempat) 2. Take away (bawa pulang) 3. GOFOOD(Pujasera MJM) 4. Katering (nasi kotak/nasi bungkus) untuk kebutuhan acara kantor/pabrik, kegiatan warga, dan untuk makan siang kantor/perusahaan.
	Segmen Layanan	<ol style="list-style-type: none"> 1. Karyawan PT Santos Jaya Abadi (Kapal Api Group) 2. Supir dan karyawan umum 3. Konsumen umum
	Jam Operasional	Senin-Jum'at : 09.00 - 20.00 wib Sabtu-Minggu : LIBUR
	Kapasitas Layanan	60 kursi makan di tempat (dine-in)
	Masa usaha	Beroperasi sejak 2018
	Alamat	Jalan Raya Surabaya - Mojokerto (sebelah barat PT Santos Jaya Abadi)
	Kontak Layanan	0812.5925.7773
	Layanan	Adalah perusahaan jasa penyedia area parkir dan penitipan motor karyawan perusahaan yang merupakan unit usaha BUMDES MJM BRINGINBENDO.
	Segmen Layanan	<ol style="list-style-type: none"> 1. Karyawan PT Santos Jaya Abadi (Kapal Api Group) 2. Karyawan umum pabrik sekitar Bringinbendo
	Jam Operasional	24 jam
	Kapasitas Layanan	Saat ini mampu menampung 50-60 sepeda motor per shift. Ke depan area parkiran Bumdes MJM akan diperluas sesuai rencana pengembangan.
	Masa usaha	Beroperasi sejak Juli 2022
	Alamat	Jalan Raya Surabaya - Mojokerto (sebelah barat PT Santos Jaya Abadi) (Dalam satu area dengan Pujasera MJM)
	Kontak Layanan	0822.2039.1459



BUMDES MJM
Bumdes Maju - Bantu Desa Cepat Maju
Kontak Layanan : 0857.0737.8094

